Fashion

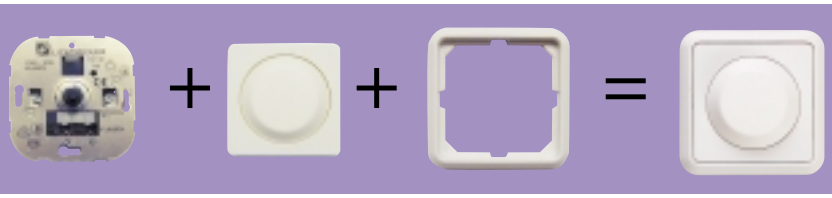

Светорегуляторы с фазовой отсечкой

		Артикул №	
Механизм светорегулятора с диапазоном 60 Вт - 400 Вт с вращаемым выключателем для ламп накаливания 230 В, 50 Гц, для галогенных ламп 230 В, для электронных трансформаторов типа ELSO UNIVERSAL, винтовые зажимы		174100	комплектуется центальной платой и рамкой
Механизм светорегулятора с диапазоном 60 Вт - 600 Вт с мембранным переключателем, для ламп накаливания 230 В, 50 Гц, для галогенных ламп 230 В, для электронных трансформаторов типа ELSO UNIVERSAL, винтовые зажимы		174110	комплектуется центальной платой и рамкой
Механизм светорегулятора с диапазоном 75 Вт - 1000 Вт мембранный переключатель, для ламп накаливания 230 В, 50 Гц, для галогенных ламп 230 В, для электронных трансформаторов типа ELSO UNIVERSAL, винтовые зажимы		174130	комплектуется центальной платой и рамкой

Фазосдвигающие светорегуляторы

Механизм транзисторного светорегулятора с диапазоном 40 Вт - 300 Вт с мембранным переключателем, для ламп накаливания и светорегулируемых трансформаторов 230 В, 50 Гц, с реверсивной защитой от коротких замыканий и тепловой защитой, функционирует бесшумно, винтовые зажимы		174200	комплектуется центальной платой и рамкой
Механизм транзисторного светорегулятора с диапазоном 60 Вт - 500 Вт с мембранным переключателем, для ламп накаливания и светорегулируемых трансформаторов 230 В, 50 Гц, с обратимой (реверсивной) защитой от коротких замыканий и тепловой защитой, функционирует бесшумно, винтовые зажимы		174210	комплектуется центальной платой и рамкой

Сенсорные светорегуляторы с фазовой отсечкой

Механизм сенсорного светорегулятора с диапазоном 60 Вт - 400 Вт, для ламп накаливания 230 В, 50 Гц (подходит только для ELSO FASHION / SCALA), для галогенных ламп 230 В, для электронных трансформаторов типа ELSO UNIVERSAL винтовые зажимы		174310	комплектуется центальной сенсорной панелью
Механизм сенсорного светорегулятора с диапазоном 60 Вт - 600 Вт, для ламп накаливания 230 В, 50 Гц (подходит только для ELSO FASHION / SCALA), для галогенных ламп 230 В, для электронных трансформаторов типа ELSO UNIVERSAL винтовые зажимы		174320	комплектуется центральной панелью управления и рамкой

Центральные платы для светорегуляторов

Центральная плата с вращаемой ручкой для механизмов светорегуляторов арт.№174100, 174110		слоновая кость	серый	коричневый	чёрный	белый	бежевый	красный
Fashion		207010	207011	207012	207013	207014	207015	207019
Fashion ударопрочная		227010	227011			227014		
Центральная плата с вращаемой ручкой для 1000 Вт-ного светорегулятора арт.- N. 174130		слоновая кость	серый	коричневый	чёрный	белый	бежевый	красный
Fashion		207050				207054		
Fashion ударопрочная								
Центральная плата с вращаемой ручкой для механизмов транзисторных светорегуляторов 174200 и 174210		207020	207021	207022	207023	207024	207025	207029
Панель управления для механизмов сенсорных светорегуляторов 174310 и 174320		сл.кость 207030				белый 207034		

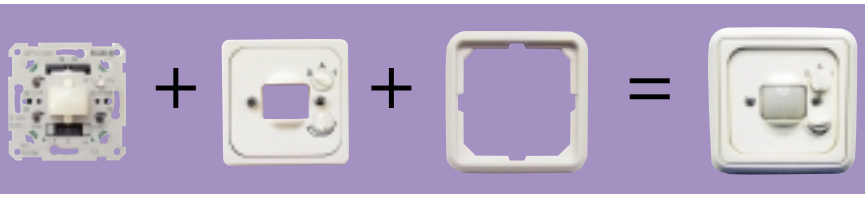

Датчики движения с интегрированным сенсором 180 для скрытой проводки

	Артикул №	
Пассивный инфракрасный датчик движения для ламп накаливания и регулирующих свет электронных трансформаторов типа ELSO UNIVERSAL, 25 -400 Вт, постоянная задержка включения 5 мин., без порогового (сумеречного) сенсора (включается независимо от световых условий) с центральной платой, 2-проводниковая техника подключения, винтовые зажимы	171010	комплектуется центальной платой 207070/1,2,3,4 и рамкой
Пассивный инфракрасный датчик движения для ламп накаливания и регулирующих свет электронных трансформаторов типа ELSO UNIVERSAL, 25-400 Вт. Внешний выключатель с положением AUS-AUTO-EIN (выкл.-автомат.-вкл.), пороговый (сумеречный) сенсор, регулируемый от 3 до 200 люкс, задержка включения от 25 сек. до 21 мин., снаружи регулируется яркость подключённой лампы, 2-проводниковая техника подключения, с центральной платой, винтовые зажимы	171020	комплектуется центальной платой 207090/1,2,3,4 и рамкой

Центральные платы для датчиков движения скрытой проводки

		слоновая кость	серый	коричневый	чёрный	белый
Центральная плата для датчика движения PIR или датчика CLS для механизма арт.№171010 Fashion Fashion ударопрочная	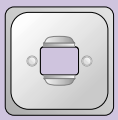	207070	207071	207072	207073	207074
Центральная плата для датчика движения PIR или датчика CLS для механизма арт.№171020 Fashion Fashion ударопрочная		207090	207091	207092	207093	207074

Датчики движения наружного монтажа

Датчик движения для наружного монтажа с углом регистрации 140°. Напряжение 230 В, 50 Гц, мощность 2500 Вт/ВА, трехпроводная техника подключения, потребляемая мощность 1 Вт, регулируемая задержка выключения от 5 сек. до 5 мин. 30 сек. И ВКЛ -ВЫКЛ. Яркость срабатывания плавно регулируется от яркой (днем) до темной (ночью), по горизонтали: 140 в 10 сегментах, по вертикали: 8 на одном уровне, дальность действия: 10 м, вид защиты IP 54 (International Protection); защищен от водяных брызг, рабочая температура: от -25°C до +70°C, винтовые зажимы		171204	Полностью укомплектован
Датчик движения наружного монтажа с углом регистрации 270°. Регулируемая яркость срабатывания от яркой (днем) до темной (ночью). коммутируемое напряжение 230 В, 50 Гц, подключаемая мощность 2300 Вт/ВА, для высоковольтных галогенных ламп 500 Вт, трехпроводная техника подключения, задержку выключения возможно установить от 10 сек. до 10 мин., угол регистрации по горизонтали: 270°, по вертикали: 35°, дальность действия: 12 м, вид защиты IP 44 (International Protection); защищен от водяных брызг, рабочая температура: от -25°C до +55°C. Корпус белого цвета, винтовые зажимы		171300	Полностью укомплектован

Fashion

Комплектующие рамки

	слоновая кость	серый	коричневый	чёрный	белый	бежевый	красный
Рамка одинарная	слоновая кость	серый	коричневый	чёрный	белый	бежевый	красный
Fashion	204100	204101	204102	204103	204104	204105	204109
Fashion ударопрочная	224100	224101			224104		
Рамка двойная, предназначена для вертикального и горизонтального монтажа	слоновая кость	серый	коричневый	чёрный	белый	бежевый	красный
Fashion	204200	204201	204202	204203	204204	204205	204209
Fashion ударопрочная	224200	224201			224204		
Рамка тройная, предназначена для вертикального и горизонтального монтажа	слоновая кость	серый	коричневый	чёрный	белый	бежевый	красный
Fashion	204300	204301	204302	204303	204304	204305	204309
Fashion ударопрочная	224300	224301			224304		
Рамка четырехместная, предназначена для вертикального и горизонтального монтажа	слоновая кость	серый	коричневый	чёрный	белый	бежевый	красный
Fashion	204400	204401	204402	204403	204404	204405	204409
Fashion ударопрочная							
Рамка пятиместная, предназначена для вертикального и горизонтального монтажа	слоновая кость	серый	коричневый	чёрный	белый	бежевый	красный
Fashion	204500	204501	204502	204503	204504	204505	204509
Fashion ударопрочная							
Рамка адаптерная наружного монтажа, одинарная, для открытой установки приборов скрытого монтажа серии переключателей ELSO FASHION	слоновая кость	серый	коричневый	чёрный	белый		
Fashion	214100	214101	214102		214104		
Fashion ударопрочная							
Рамка адаптерная наружного монтажа, двойная, для открытой установки приборов скрытого монтажа серии переключателей ELSO FASHION (применять рамки 2042E)	слоновая кость	серый	коричневый	чёрный	белый		
Fashion	214200	214201	214202		214204		
Fashion ударопрочная							

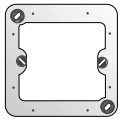

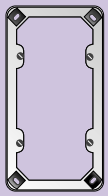

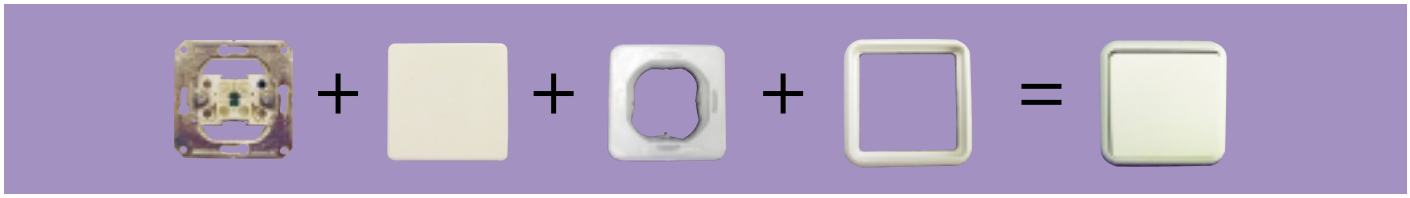

Влагозащищённые выключатели IP44 и розетки в разборном виде

Механизмы выключателей - см. раздел Fashion				
Клавиша одинарная Aqua-In Fashion IP 44		слоновая кость 413600 233600	серый 233601	белый 413604 233604
Одинарная клавиша для выключателя с подсветкой и контрольного выключателя Aqua-In Fashion IP 44		слоновая кость 413610 233610	серый 233611	белый 413614 233614
Парная клавиша для двухклавишного выключателя Aqua-In Fashion IP 44		слоновая кость 413500 233500	серый 233501	белый 413504 233504
Штепсельная розетка, 10/16 A, 250V с заземляющим контактом и откидной крышкой с винтовыми зажимами под рамку Aqua-In Fashion IP 44	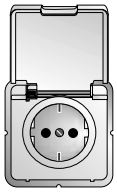	слоновая кость 415040 235030	серый 235031	белый 415044 235034
Штепсельная розетка, 10/16 A, 250V со средним заземляющим контактом (французский стандарт) и откидной крышкой под рамку Aqua-In Fashion IP 44 / безвинтовые зажимы		слоновая кость 415500 225510 +223140	серый 225511 +223141	белый 415504 225514 +223144
Рамка одинарная Aqua-In Fashion IP 44		слоновая кость 404100 224140	серый 224141	белый 404104 224144
Рамка двойная Aqua-In Fashion IP 44		слоновая кость 404200 224240	серый 224241	белый 404204 224244
Уплотнительный фланец одинарный Aqua-In Fashion IP 44		слоновая кость 404910	серый	белый
Уплотнительный фланец двойной Aqua-In Fashion IP 44	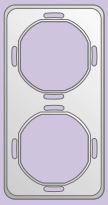	слоновая кость 404920	серый	белый

Aqua-In

LEXEL

Изделия в сборе для скрытой проводки, 10A/16A, 250V IP44

Выключатель универсальный (для включения и выключения с двух мест) винтовые зажимы безвинтовые зажимы		слоновая кость 411600 401600	белый 411604 401604
Выключатель универсальный с подсветкой (для включения и выключения с двух мест) винтовые зажимы безвинтовые зажимы		слоновая кость 411610 401610	белый 411614 401614
Выключатель двухклавишный винтовые зажимы безвинтовые зажимы		слоновая кость 411500 401500	белый 411504 401504
Выключатель-кнопка универсальный (для включения и выключения с двух мест), 1 переключающий контакт, в том числе применим как выключатель-кнопка с размыкающим контактом для датчика движения винтовые зажимы безвинтовые зажимы		слоновая кость 412600 402600	белый 412604 402604
Штепсельная розетка одинарная с заземлением с крышкой в комплекте с рамкой винтовые зажимы безвинтовые зажимы		слоновая кость 415000 405000	белый 415004 405004
Штепсельная розетка одинарная со средним заземляющим контактом (штырь), с крышкой в комплекте с рамкой винтовые зажимы		слоновая кость 415500	белый 415504
Штепсельная розетка двойная в сборе, возможен как вертикальный, так и горизонтальный монтаж винтовые зажимы безвинтовые зажимы		слоновая кость 415400 405400	белый 415404 405404

Выключатели и розетки в сборе, 10A/16A, 250V (IP44 для открытой проводки)

Одноклавишный выключатель универсальный (для включения и выключения с двух мест, сх.№6)		слоновая кость	белый	белый / гранитно-серый	светло/ гранитно-серый
Aqua-Top/винтовые зажимы		451600	451604	451608	451609
Aqua-Top / безвинтовые зажимы		441600	441604	441608	441609
Одноклавишный выключатель универсальный с подсветкой (для включения и выключения с двух мест, сх.№6K)		слоновая кость	белый	белый / гранитно-серый	светло/ гранитно-серый
Aqua-Top/винтовые зажимы		451610	451614	451618	451619
Aqua-Top / безвинтовые зажимы		441610	441614	441618	441619
Одноклавишный выключатель универсальный с полем для надписи (для включения и выключения с двух мест), прилагаются планки с нанесенными символами "звонок", "свет", "ключ" и нейтральные		слоновая кость	белый	белый / гранитно-серый	светло/ гранитно-серый
Aqua-Top/винтовые зажимы		451620	451624	451628	451629
Aqua-Top / безвинтовые зажимы		441620	441624	441628	441629
Двухклавишный выключатель (схема № 5), при дополнительном использовании блока световой индикации арт.- N. 123110 возможно также использовать в качестве выключателя с подсветкой		слоновая кость	белый	белый / гранитно-серый	светло/ гранитно-серый
Aqua-Top/винтовые зажимы		451500	451504	451508	451509
Aqua-Top / безвинтовые зажимы		441500	441504	441508	441509
Выключатель - кнопка, 1 замыкающий контакт 1 замыкающий контакт		слоновая кость	белый	белый / гранитно-серый	светло/ гранитно-серый
Aqua-Top/винтовые зажимы		452100	452104	452108	452109
Aqua-Top / безвинтовые зажимы		442100	442104	442108	442109
Выключатель - кнопка, 1 замыкающий контакт, с подсветкой		слоновая кость	белый	белый / гранитно-серый	светло/ гранитно-серый
Aqua-Top/винтовые зажимы		452110	452114	452118	452119
Aqua-Top / безвинтовые зажимы		442110	442114	442118	442119
Штепсельная розетка одинарная с заземляющим контактом		слоновая кость	белый	белый / гранитно-серый	светло/ гранитно-серый
Aqua-Top/винтовые зажимы		455000	455004	455008	455009
Aqua-Top / безвинтовые зажимы		445000	445004	445008	445009
Штепсельная розетка двойная горизонтальная с заземляющими контактами в сборе	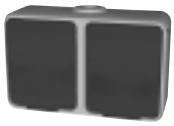	слоновая кость	белый	белый / гранитно-серый	светло/ гранитно-серый
Aqua-Top/винтовые зажимы		455400	455404	455408	455409
Aqua-Top / безвинтовые зажимы		445400	445404	445408	445409

Contura

LEXEL

Выключатели и розетки, 10A/16A, 250V в сборе для открытой проводки

	слоновая кость	белый
Выключатель одноклавишный, универсальный, с двух мест (схема № 6) винтовые зажимы безвинтовые зажимы	391600 381600	391604 381604
Двухклавишный выключатель (схема 5) винтовые зажимы безвинтовые зажимы	391500 381500	391504 381504
Выключатель 2-полюсный винтовые зажимы безвинтовые зажимы	391200 381200	391204 381204
Одноклавишный переключатель универсальный с подсветкой (схема 6K) винтовые зажимы безвинтовые зажимы	391610 381610	391614 381614
Перекрестный выключатель винтовые зажимы безвинтовые зажимы	391700 381700	391704 381704
Выключатель - кнопка, 1 замыкающий контакт винтовые зажимы безвинтовые зажимы	392100 382100	392104 382104
Выключатель-кнопка (для включения и выключения с двух мест), 1 переключающий контакт, используется также как выключатель-кнопка с размыкающим контактом для датчика движения винтовые зажимы безвинтовые зажимы	392610 382610	392614 382614
Розетка одинарная с заземлением винтовые зажимы безвинтовые зажимы	395000 385000	395004 385004
Розетка двойная с заземлением винтовые зажимы	395400	395404
Розетка одинарная без заземления винтовые зажимы	395800	395804
Розетка двойная без заземления винтовые зажимы	395900	395904

Блоки: розетка с выключателем

Выключатель с двух мест и штепсельная розетка с заземляющим контактом 10/16 A 250 B винтовые зажимы безвинтовые зажимы	398600 388600	398604 388604
Двухклавишный выключатель и штепсельная розетка с заземляющим контактом 10/16 A 250 B винтовые зажимы безвинтовые зажимы	398500 388500	398504 388504
Выключатель с двух мест и штепсельная розетка без заземления 10/16 A 250 B винтовые зажимы	399600	399604
Двухклавишный выключатель штепсельная розетка без заземления 10/16 A 250 B винтовые зажимы	399500	399504